

4. Règlement graphique
Zonage A0 - 1. 5000°

PIMORIN

Elaboration prescrite le 26/09/2016
Dossier arrêté le 30/06/2023
PLUi approuvé le

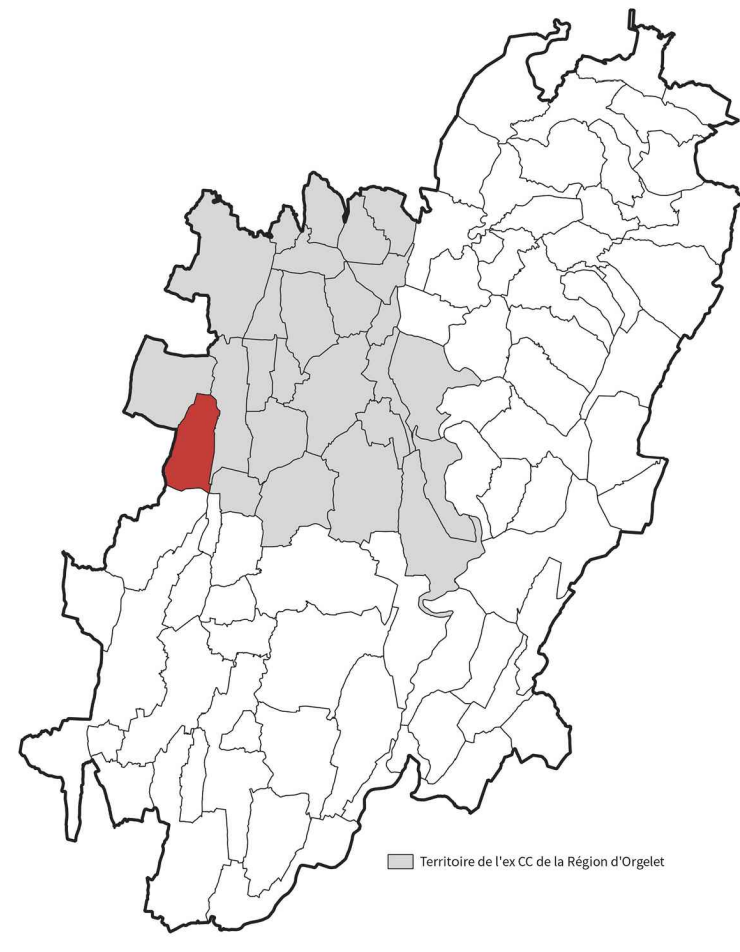

Vu pour rester annexé à la délibération du Conseil Communautaire du

Le Président,
Philippe PROST

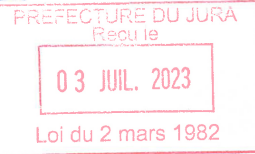
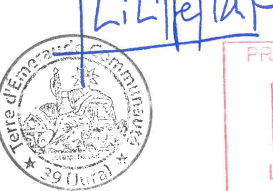

Légende

- Zones urbaines, dites zones U**
- La zone **UA** correspond aux parties anciennes des villages. Elle comporte quatre secteurs :
 - * Le secteur **UAzp1** qui concerne le bourg ancien d'Orgelet couvert par le SPR - ex ZPPAUP dit "la ville" (secteur ZP1).
 - * Le secteur **UAzp2** qui concerne le hameau des "Tanneries" couvert par le SPR - ex ZPPAUP (secteur ZP2).
 - * Le secteur **UAzp3** "Clos de l'église" concerné par une OAP spécifique (Onoz).
 - * Le secteur **UAzp4** "Au village de Saint-Maur" concerné par une OAP spécifique (Saint-Maur).
 - La zone **Uj** correspond aux espaces de jardins sous le Mont Orgier (Orgelet) identifiés par le SPR - ex ZPPAUP.
 - La zone **UP** correspond à des propriétés bâties à fort enjeu patrimonial (châteaux, maisons bourgeoises, demeures).
 - La zone **UB** correspond aux extensions urbaines des villages. Elle comporte quatre secteurs :
 - * Le secteur **UB1** qui impose une densité minimale à respecter (parcelle ZI n°172 sur Poids-de-Fiole).
 - * Le secteur **UB2** qui impose une densité minimale à respecter (parcelle ZC n°130 sur Poids-de-Fiole).
 - * Le secteur **UB3** "Rue de l'église" faisant l'objet d'une OAP spécifique (Pimorin).
 - * Le secteur **UBzp1** "Ancienne scierie" faisant l'objet d'une OAP spécifique (Orgelet).
 - * Le secteur **UBc** ou la sous-destination "artisanat et commerce de détail" est autorisée (Orgelet).
 - La zone **UE** accueille des équipements collectifs. Elle comporte un secteur :
 - * Le secteur **UEc** qui concerne l'établissement Notre Dame de l'Annonciation (Cressia).
 - La zone **UL** concerne les sites et structures d'accueil pour l'hébergement touristique et les loisirs. Elle comporte quatre secteurs :
 - * Le secteur **UL1** qui concerne la base nautique de Bellecin (Orgelet).
 - * Le secteur **UL2** qui concerne le centre de colonies de vacances (Ecrille).
 - * Le secteur **UL3f** qui concerne le camping de la Faz (Ecrille) et **UL3s** celui du Surchauffant (La Tour-du-Meix).
 - * Le secteur **UL4** qui concerne la zone commerciale de la guilguette (La Tour-du-Meix).
 - La zone **UY** accueille des activités économiques peu ou non compatibles avec la proximité de l'habitat. Elle comporte quatre secteurs :
 - * Le secteur **UYzp1** faisant l'objet d'une OAP spécifique (Orgelet).
 - * Le secteur **UYzp2** faisant l'objet d'une OAP spécifique (La Tour-du-Meix).
 - * Le secteur **UY1** qui concerne la zone d'activités de la Chailleuse (Saint-Laurent-la-Roche).
 - * Le secteur **UY2** (parcelle ZC n°41 sur Nancuisse).
 - * Le secteur **UYc** correspondant au secteur d'implantation périphérique "Rue de l'Industrie" identifié par le SCOT.

- Zones à urbaniser, dites zones AU**
- La zone **1AU** couvrant des secteurs agricoles ou naturels des communes, destinés à être urbanisés dans le cadre du PLUi, à vocation dominante d'habitat. Cette zone comprend plusieurs secteurs qui font tous l'objet d'une OAP spécifique :
 - * La zone **1AU "La Varine"** à La Chailleuse
 - * La zone **1AU "La Condamine"** à La Chailleuse
 - * La zone **1AU "Au village d'Essia"** à La Chailleuse
 - * La zone **1AU "Rue de la Rippe"** à Dompièrre-sur-Mont
 - * La zone **1AU "Au village de Nogna"** à Nogna
 - * La zone **1AU "Les longues pièces"** à Orgelet
 - * La zone **1AU "En Benay"** à Orgelet
 - * La zone **1AU "Rue de la Mûre"** à Poids-de-Fiole

- La zone **1AUy** couvrant des secteurs agricoles ou naturels de la commune, destinés à être urbanisés dans le cadre du PLUi, dont la vocation est d'accueillir de nouvelles activités économiques. Elle comporte :
 - * Le secteur **1AUy1 "La Barbuise"** faisant l'objet d'une OAP spécifique (Orgelet).
- La zone **1AUE** couvrant des secteurs agricoles ou naturels de la commune, destinés à être urbanisés dans le cadre du PLUi, dont la vocation est d'accueillir des équipements collectifs.

- Zones agricoles, dites zones A**
- La zone **A** est réservée à l'activité agricole. Elle comporte quatre secteurs :
 - * Le secteur **Ap** pour les zones agricoles présentant un intérêt paysager imposant une inconstructibilité.
 - * Le secteur **Ab** qui concerne le hameau de Biolopin (Saint-Maur).
 - * Le secteur **Al** qui concerne le hameau de Chavia (Onoz). Le secteur **Aloap** faisant l'objet d'une OAP spécifique.
 - * Le secteur **Acu** qui concerne les coupures d'urbanisation agricoles dans le cadre de l'application de la loi littoral (Orgelet).
 - * Le secteur **Af** qui concerne la fromagerie (Orgelet).

- Zones naturelles, dites zones N**
- La zone **N** couvre les secteurs naturels et forestiers des communes à protéger en tant que tels. Elle comporte les secteurs et sous-secteurs suivants :
 - * Les secteurs **NL** pour les sites dédiés aux activités sportives touristiques et de loisirs de plein-air :
 - > **NL1** qui concerne les cabanes de chasse.
 - > **NL2** qui concerne le site des Serans (Cressia).
 - * Les secteurs **NE** pour les sites dédiés aux activités économiques :
 - > **NE1** qui concerne le restaurant "Les Terrasses de Merlue" (Plaisia).
 - > **NE2** qui concerne la marbrerie (Pimorin).
 - > **NE3** qui concerne une brocante (Poids-de-Fiole).
 - * Le secteur **Npv** réservé pour l'implantation de centrales photovoltaïques (Pimorin).
 - * Les secteurs **Np** dédiés à l'activité pastorale (La Chailleuse).
 - * Le secteur **Nd** pour la création d'une I.S.D.I. (Plaisia).
 - * Le secteur **Ns** correspondant à la salle polyvalente à Arthenas (La Chailleuse).
 - * Les secteurs **Nr** dédiés aux espaces remarquables identifiés dans le cadre de la loi littoral (Onoz - Orgelet - La Tour-du-Meix).
 - * Les secteurs **Ncu** qui concernent les coupures d'urbanisation naturelles dans le cadre de l'application de la loi littoral (Orgelet).

LEGENDE

- Limite de zones
- Emplacement réservé
- Éléments repérés au titre de l'article L. 151-19 du CU :
 - Murs
 - Élément (fontaine, lavoir, calvaire,...)
 - Bâti
 - Espace paysager
 - Tilleuls
- Éléments repérés au titre de l'article L. 151-23 du CU :
 - Ripioyve, haies, alignement d'arbres, jardins
- Rues, chemins, sentiers repérés au titre du L. 151-38 du CU
- Linéaires commerciaux repérés au titre du L. 151-16 du CU
- Côte de vue repéré au titre du L. 151-19 du CU
- Zone d'implantation des constructions principales
- Recul inconstructible (hors annexes et piscines) vis-à-vis des zones N boisées
- Bâtiment accueillant des animaux
- Bâtiment repéré au titre du L. 151-11 du CU (changement de destination pour du logement)
- Espace repéré au titre du R. 151-34-2° du CU (richesse du sol ou du sous-sol)
- Cavité souterraine
- Source
- Ancienne décharge
- Zone humide repérée au titre du L. 151-23 du CU
- Milieu humide repéré au titre du L. 151-23 du CU
- Mare repérée au titre du L. 151-23 du CU
- Zone non aedificandi

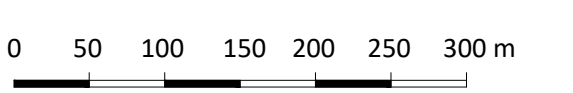
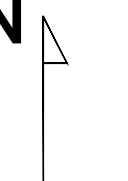
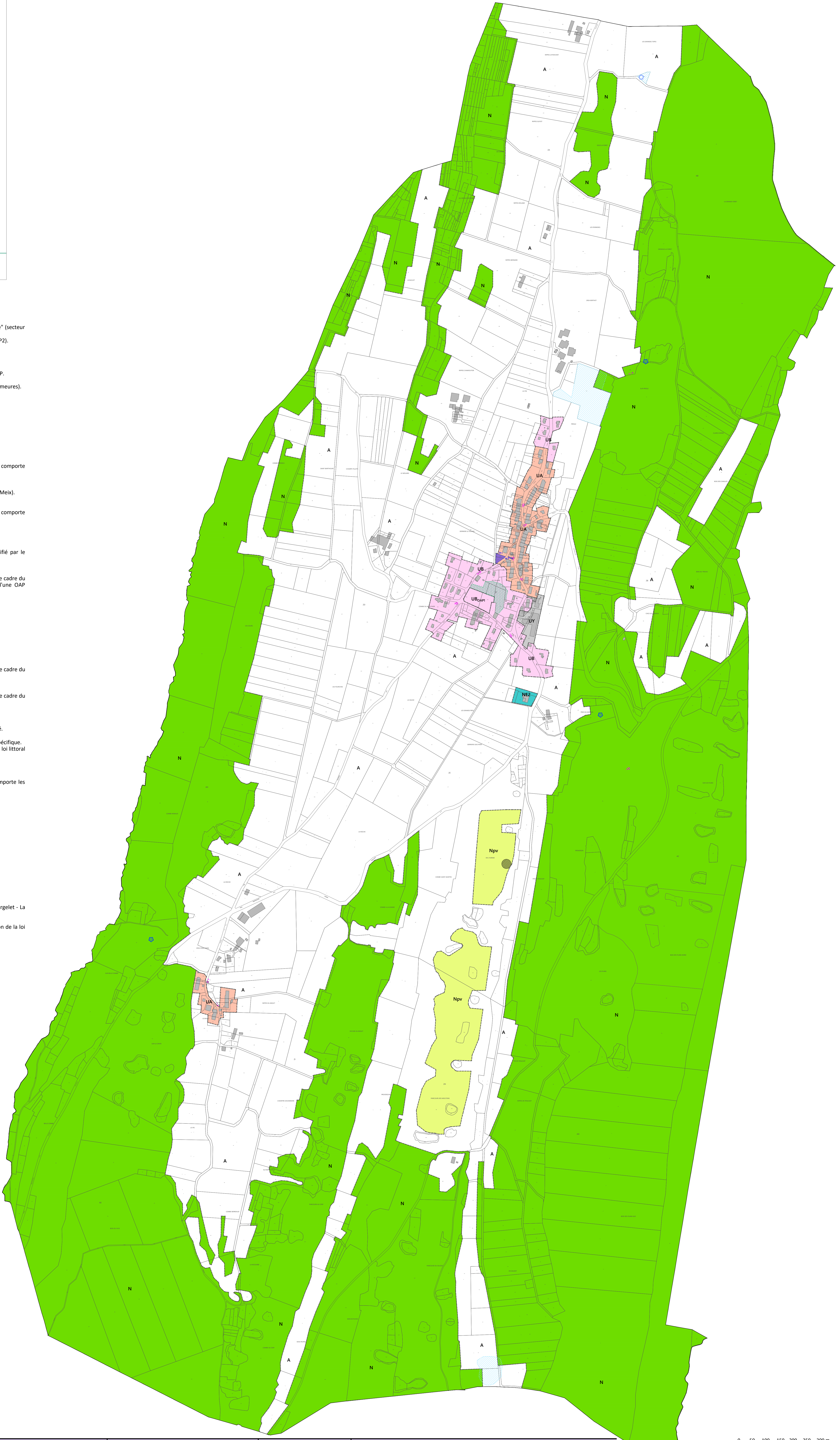

N°	Commune	Description	Bénéficiaire	Superficie (m²)	Références cadastrales et surfaces correspondantes
ER 1	PIMORIN	Création de stationnements	Commune de Pimorin	729,6945	ZC 18 : 337,0346 m²
ER 2		Élargissement de la voirie		87,8388	ZC 213 : 392,6599 m² ZC 80 : 87,8388 m²